



S.Zeit Workshop „Tages- und Wochenpläne“

Haben Sie neue Mitarbeiter mit individuellen Arbeitszeiten?

Benötigen Sie beispielsweise aufgrund einer 4-Tage-Woche ein neues Arbeitsmodell?

Stehen Sie vor der Herausforderung Ihre bestehenden Tages- und/oder Wochenpläne überarbeiten oder optimieren zu müssen?

Dann ist der S.Zeit-Themen-Workshop „Tages- und Wochenpläne“ genau die richtige Wahl.

Im Zeitrahmen von **45 Minuten** stehen wir Ihnen **exklusiv** rund um das jeweilige Themengebiet für Fragen und Problemlösungen zur Verfügung. Die Workshops können nach individueller Terminabsprache gebucht werden. Unser Support wird sich hierbei per Teamviewer auf Ihre S.Zeit-Version schalten und Sie **individuell** beraten.

In diesem Workshop erhalten Sie Fragen auf folgende Themen:

- **Tagespläne bearbeiten und anlegen**
- **Wochenpläne korrekt anlegen, bearbeiten und zuordnen**
- **Pausenregelung**
- **Soll-Arbeitszeit, Ausfallverrechnung, Gleitzeit**
- **Zuschlag und Mehrarbeit**
- **Begrenzung der maximalen Arbeitszeit**

Gerne stehen wir Ihnen **telefonisch unter 02208-910088** für Fragen zu den Workshops zur Verfügung oder fordern Sie einfach **per Mail an support@szeit.com** weitere Informationen an! Eine direkte Anmeldung können Sie auch mit dem nachfolgenden Formular vornehmen.

Gerne direkt per Mail an: support@szeit.com

Hiermit melde ich mich für den folgenden Workshop verbindlich an:

Workshop-Thema	Bitte Wunschtermin und Zeitrahmen eintragen:	Preis pro Person:
Tages- und Wochenpläne		89,00 €

Alle Preise verstehen sich zzgl. der gesetzlichen Mehrwertsteuer.

Telefon:	
Teilnehmername:	
Organisation / Firma:	

Screenshots zu den Themen auf Seite 2 ->

Inhalte des Workshops

Parametrierung von Tagesplänen

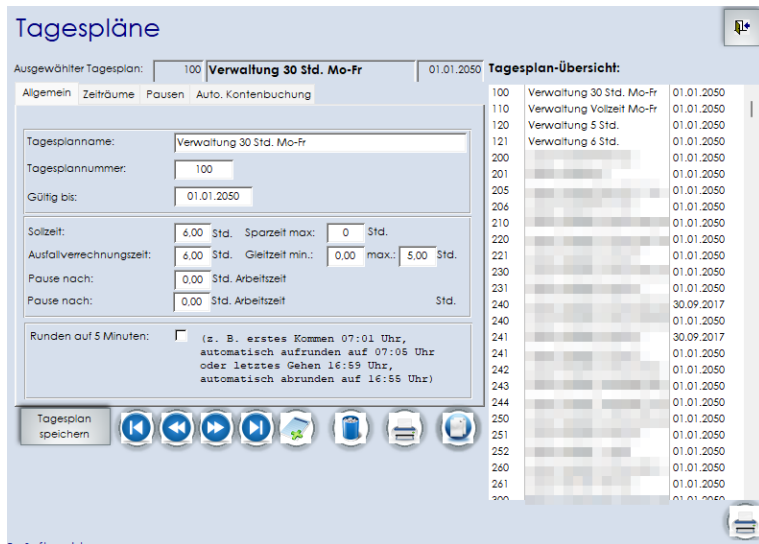

Wir zeigen Ihnen in diesem Workshop, was bei der Anlage und Bearbeitung von Tagesplänen zu beachten ist und was es mit dem „Gültig bis“-Datum auf sich hat.

Wir klären auf, warum ein Tagesplan vielleicht nicht genau das Ergebnis errechnet, was Sie eigentlich erwarten.

Erfahren Sie mehr über Pausen-, Mehrarbeits- und Zuschlagsregelungen.

Wir zeigen Ihnen Möglichkeiten auf, wie Sie Ihre Tagespläne optimieren und reduzieren können.

Wochenpläne korrekt parametrieren

Erfahren Sie im Workshop, wie Wochenpläne korrekt parametrieren werden.

Wir zeigen Ihnen, wie Sie ein Arbeitsmodell zeitlich begrenzen können und wie Sie auch nach der Änderung eines Wochenplanes für die Vormonate nachträglich noch Auswertungen durchführen können.

Haben Sie sich schon mal gefragt, was das Häkchen „Fehlzeitenrelevant“ für Auswirkungen hat und warum es Sondertage 1 bis 7 gibt?

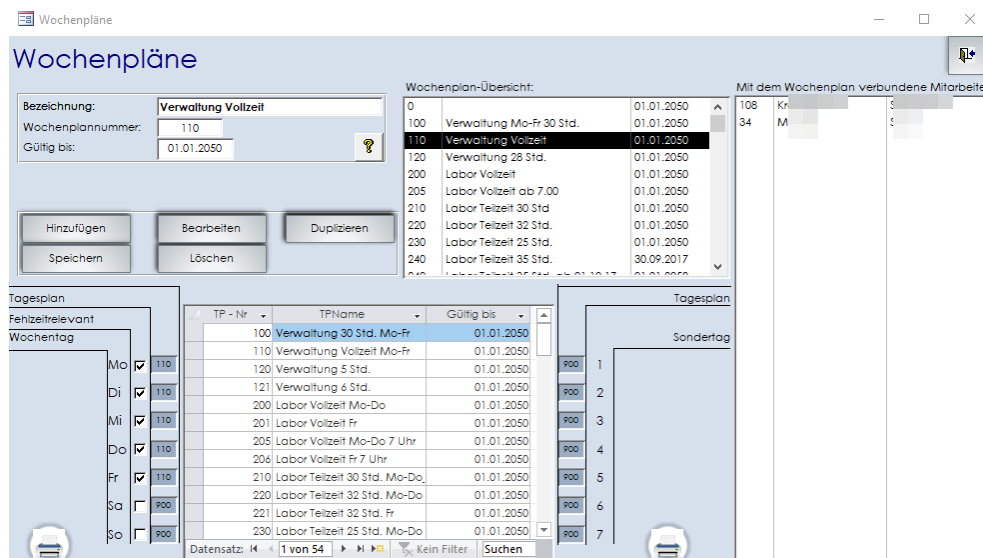

Alles das erfahren Sie im Workshop „Tages- und Wochenpläne“!

Sollten Sie auch Früh-, Spät- oder Nachtschichten in Ihrem Betrieb haben, können wir uns gerne auch über die Parametrierung von Schichtplänen zum automatischen Erkennen der Schicht unterhalten.

Ziel des Workshops ist, dass Sie nur noch in absoluten Ausnahmefällen Tagespläne manuell zuordnen und Zeitsalden korrigieren müssen!